

2023년 일반 현황

■ 회사 현황

회사명	키와파트너스 주식회사	대표자	이원교
사업분야	6개 수련원의 미화, 경비, 시설관리		
회사 설립일	2018.12.18	사업자번호	251-87-01398
주소	충청남도 천안시 동남구 목천읍 서리4길 48, 본관동 지하 1층(국립중앙청소년수련원 내)		
주요연혁	<ul style="list-style-type: none"> - 2018. 12 키와파트너스(주) 설립 - 2018. 12 경비업 허가 - 2019. 01 사업 개시 (사업자 등록) 및 취업규칙 신고 - 2019. 02 그룹웨어 도입 - 2019. 03 노사협의회 구성 - 2019. 07 1대 대표이사 취임 - 2021. 02 노동조합 설립 - 2021. 06 2대 대표이사 취임 - 2021. 11 이사회 구성 - 2021. 11 미래환경사업소 개소 - 2022. 07 3대 대표이사 취임 - 2022. 08 인사위원회 구성 - 2022. 09 홈페이지 개설 - 2023. 08 고충처리위원회 구성 - 2023. 12 경비업 허가 갱신 		

■ 사업장 현황

구분	소재지	부지 (㎡)	건축면적 (㎡)	숙박정원
국립중앙 청소년수련원	충남 천안시 동남구 목천읍 서리4길	540,641	35,401	934명
국립평창 청소년수련원	강원 평창군 용평면 새터마을길	483,818	22,348	491명
국립청소년 우주센터	전남 고흥군 동일면 덕흥양쪽길	320,757	13,711	226명
국립청소년 농생명센터	전북 김제시 부량면 벽골제로	38,806	11,907	432명
국립청소년 해양센터	경북 영덕군 영덕읍 영덕대게로	50,169	13,664	285명
국립청소년 미래환경센터	경북 봉화군 춘향면 춘향로	25,367	8,572	162명

■ 정규직 인원 현황

		정원	현원
직무별	대표이사	1	1
	관리직	4	4
	미화직	66	58
	경비직	22	21
	시설직	25	12
	계	118	96
남여	남성	-	48
	여성	-	48

■ 조직도

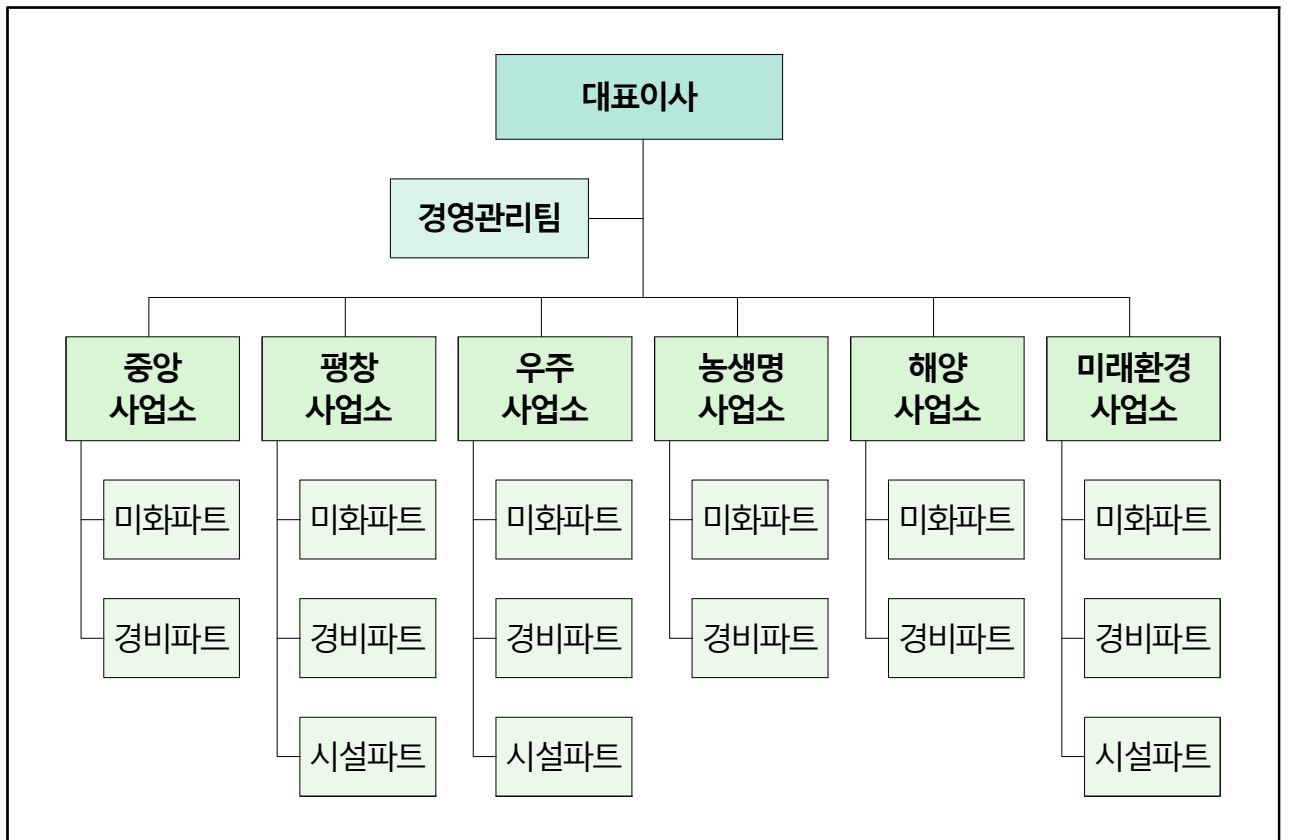

■ 자본금 및 주주 현황

구분	내용
자본금	100,000,000원
주주	한국청소년활동진흥원
지분율	100%

■ 노동조합 현황

구분	내용
노동조합 명칭	공공운수노조 키와파트너스지부
설립일	2021.2.19.
지부장	박항석
가입범위	소장 및 팀장 포함 경영관리팀 직원과 일용직 및 수습중인 자를 제외한 직원
조합원수	72명
상급단체	민주노총